



FFH-Sicherungsverfahren LSG Untere Ochtum (Lemwerder) sowie NSG Untere Hunte

04.06.2019, Ausschuss für Bauen, Kreisentwicklung,
Landwirtschaft und Umwelt

Lutz Winkelmann, Fachdienst Umwelt

Sicherung FFH-Gebiete



Verpflichtung nach EU-RL 92/43/EWG bzw. § 32 (2) BNatSchG zur nationalen Sicherung

- bisher unzureichende/ noch nicht erfolgte Sicherung in Niedersachsen
- Folge: 2014 **Pilotverfahren** und 2015 **Vertragsverletzungsverfahren** gegen Bundesrepublik Deutschland
- MU legt **Zeitplan** im Rahmen politischer Zielvereinbarung mit NLT fest: **Sicherung** bis **2018**, **Maßnahmenplanung** bis **2020**

Sicherung FFH-Gebiete



Verpflichtung nach EU-RL 92/43/EWG bzw. § 32 (2) BNatSchG zur nationalen Sicherung

Bei Nichteinhaltung dieser Fristen besteht die Gefahr einer Fortführung des **Vertragsverletzungsverfahrens** sowie einer **Verurteilung** der Bundesrepublik Deutschland vor dem Europäischen Gerichtshof (Aussage des Bundesumweltministeriums vom 05.07.2018).

In der Konsequenz könnte diese Entwicklung für das Land Niedersachsen zu hohen **Strafzahlungen** führen.

Stand Sicherung im LK BRA



- **Landkreis Wesermarsch 7 FFH-Gebiete** (2.687 ha = ca. 3,3 %, ohne Nationalpark Nds. Wattenmeer),
- Aufstellung **Sicherungskonzept 2015**, Mitteilungsvorlage Ausschuss 18.06.2015
- Berichte in den Ausschüssen 30.05.2017, 29.08.2017, 28.11.2017, 20.02.2018, 29.05.2018, 28.08.2018, 30.10.2018, 26.02.2019

Sicherung FFH-Gebiete

**FFH-Gebiet 174 „Mittlere und Untere Hunte
(mit Barneführer Holz und Schreensmoor)“**

→ **NSG „Untere Hunte“**

Bekanntmachung 14.06.2019

Beteiligung TÖB und Naturschutzverbände

17.06.2019 bis 18.07.2019

Öffentlichkeitsbeteiligung 24.06. bis 25.07.2019

- 27.08.2019 Fachausschuss
- 09.09.2019 Kreisausschuss
- 16.09.2019 Kreistag

Sicherung FFH-Gebiete

FFH-Gebiet FFH-Gebiet 250 „Untere Delme, Hache, Ochtum und Vareler Bäke“

→ LSG „Untere Ochtum (Lemwerder)“

Bekanntmachung 14.03.2019

Beteiligung TÖB und Naturschutzverbände 22.03.2019 bis 23.04.2019

Öffentlichkeitsbeteiligung 22.03.2019 bis 23.04.2019

- **27.08.2019 Fachausschuss**
- **09.09.2019 Kreisausschuss**
- **16.09.2019 Kreistag**

Schutzgebiete Landkreis Wesermarsch

-  FFH Gebiet
-  Naturschutzgebiet
-  Landschaftsschutzgebiet
-  Landkreisgrenze

Stand 30.04.2015

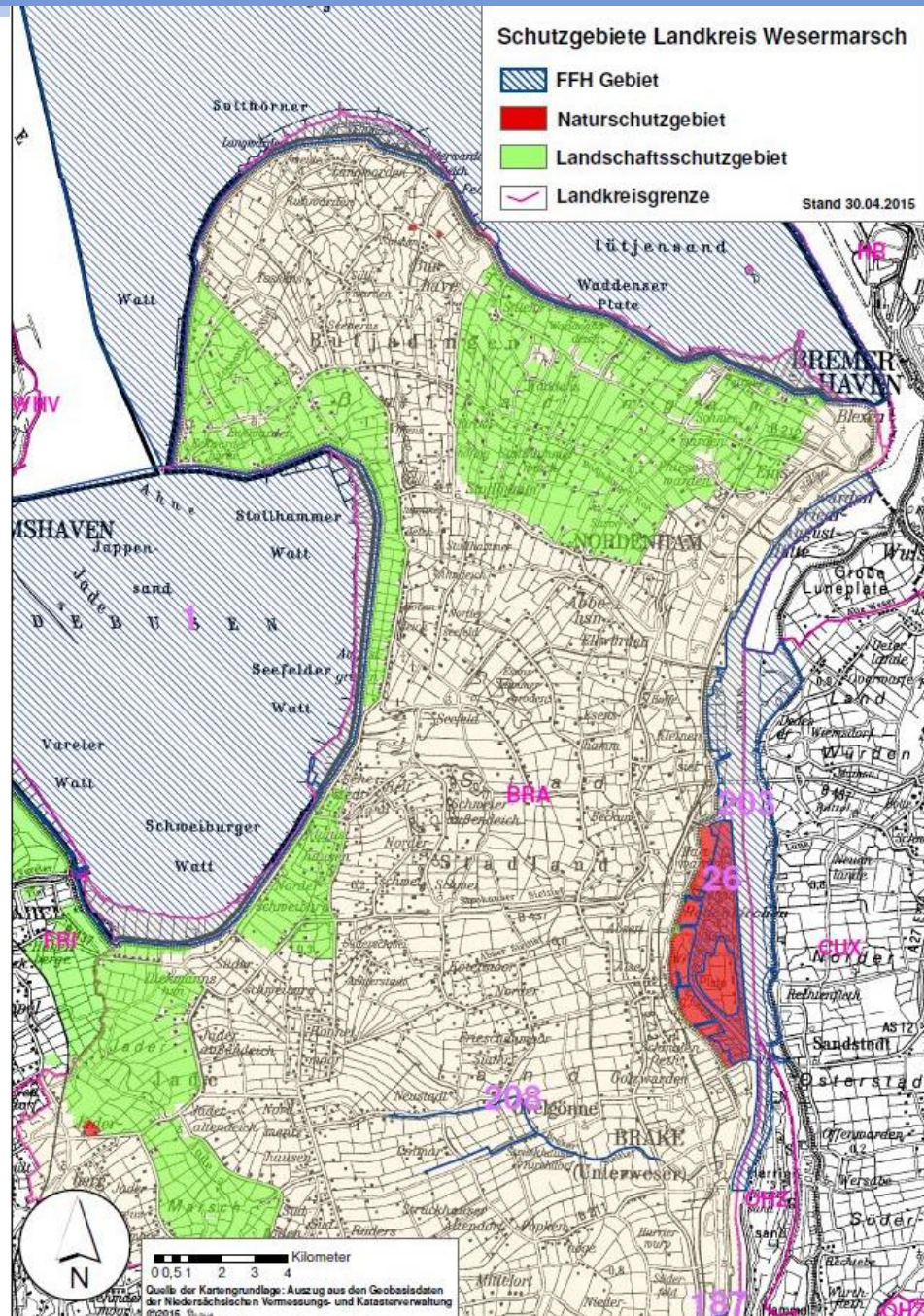

Schutzgebiete Landkreis Wesermarsch

-  FFH Gebiet
-  Naturschutzgebiet
-  Landschaftsschutzgebiet
-  Landkreisgrenze

Stand 30.04.2015

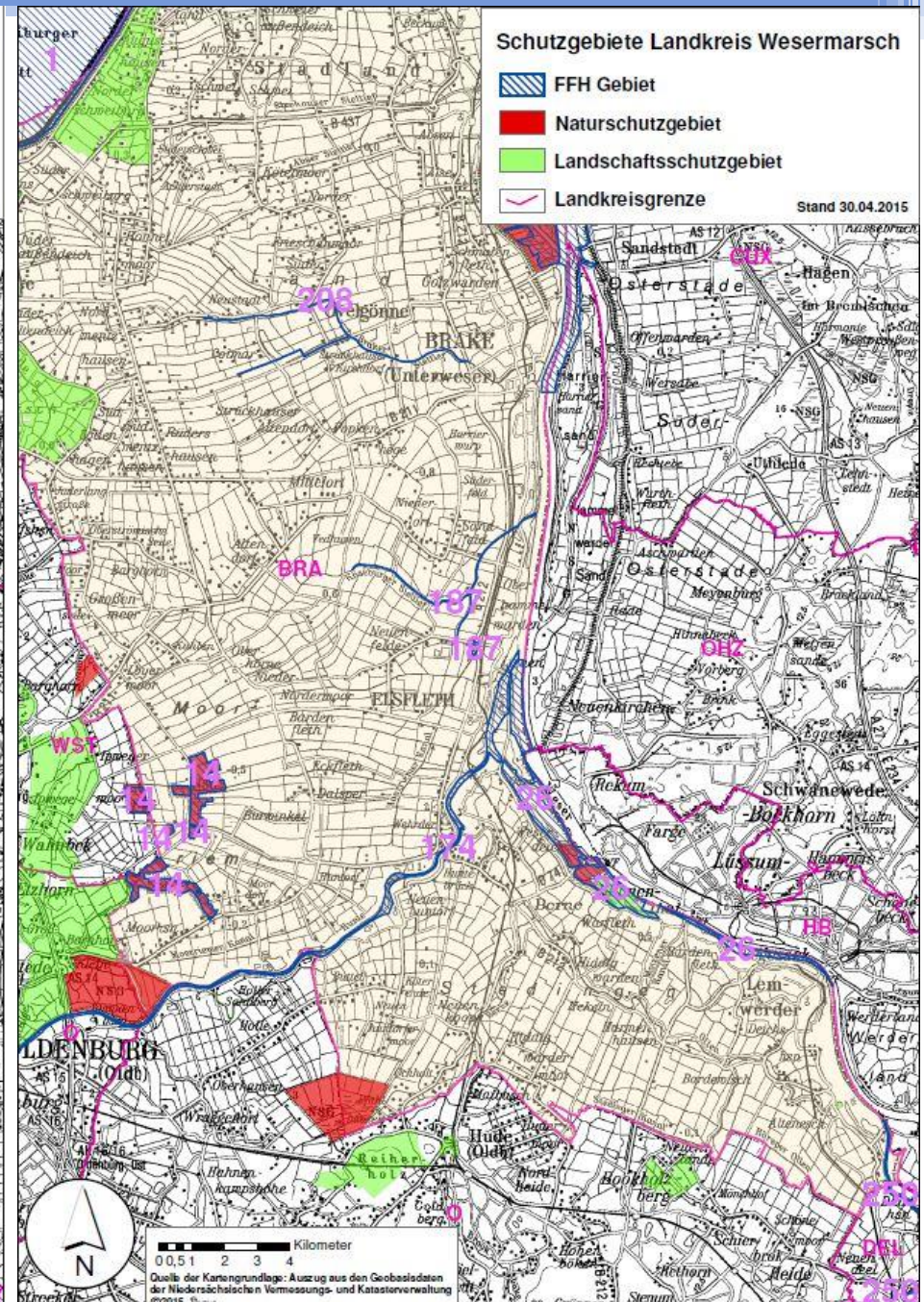

Kilometer
0 0,51 2 3 4
Quelle der Kartengrundlage: Auszug aus den Geobasisdaten der Niedersächsischen Vermessungs- und Katasterverwaltung ©2015

Kilometer
0 0,51 2 3 4
Quelle der Kartengrundlage: Auszug aus den Geobasisdaten der Niedersächsischen Vermessungs- und Katasterverwaltung ©2015



Danke für Ihre Aufmerksamkeit!

04.06.2019, Ausschuss für Bauen, Kreisentwicklung,
Landwirtschaft und Umwelt

Lutz Winkelmann, Fachdienst Umwelt