



**Ergebnisdarstellung des
Jahresabschlusses zum 31.12.2009
der
Abfallwirtschaft Wesermarsch
-Eigenbetrieb des Landkreises Wesermarsch -,
Brake**

AGENDA

- 1. Ertragslage**
 - 1.1. Darstellung der Ertragslage
 - 1.2. Entwicklung der Umsatzerlöse
 - 1.3. Zusammensetzung der sonstigen betrieblichen Erträge
 - 1.4. Aufwandsstruktur
 - 1.5. Zusammensetzung der sonstigen betrieblichen Aufwendungen
- 2. Vermögens- und Kapitalstruktur**
 - 2.1. Darstellung der Vermögensstruktur
 - 2.2. Darstellung der Kapitalstruktur
- 3. Bilanzkennzahlen**
 - 3.1. Eigenkapitalquote
 - 3.2. Anlagendeckung
- 4. Kapitalflussrechnung**

1. Ertragslage

1.1. Darstellung der Ertragslage



	2009		2008		+/-
	TEUR	%	TEUR	%	
Umsatzerlöse=Gesamtleistung	7.665	100	7.909	100	-244
Materialaufwand	-5.943	-78	-6.515	-83	572
Sonstige betriebliche Erträge	56	1	61	1	-5
Rohhertrag	1.778	23	1.455	18	323
Personalaufwand	-596	-8	-595	-8	-1
Abschreibungen	-695	-9	-680	-9	-15
Sonstige betriebliche Aufwendungen	-303	-4	-265	-3	-38
Betriebliche Aufwendungen	-1.594	-21	-1.540	-19	-54
Betriebsergebnis	184	2	-85	-1	269
Finanzergebnis	-135		3		-138
Neutrales Ergebnis	-42		2.892		-2.934
Steuern vom Einkommen und vom Ertrag	-2		-12		10
Jahresergebnis	5		2.798		-2.793

Katharinenstraße 5
28195 Bremen

Friedrichstraße 61
10117 Berlin
3

Dammtorwall 7
20354 Hamburg

1. Ertragslage

1.2. Entwicklung der Umsatzerlöse



Umsatzerlöse (in TEUR)	2009	2008	Veränderung
Abfall- und Verwertungsgebühren	6.489	6.685	-196
Nutzungsentgelte	578	657	-79
Sonstige Gebühren	444	395	49
Duales System Deutschland	130	131	-1
Verkaufserlöse	1	24	-23
Übrige Erlöse	23	17	6
	7.665	7.909	-244

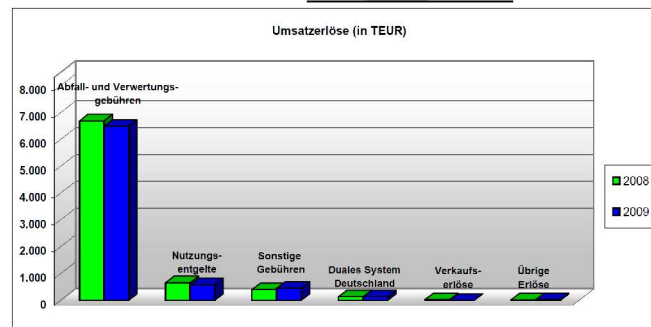

Katharinenstraße 5
28195 Bremen

Friedrichstraße 61
10117 Berlin
4

Dammtorwall 7
20354 Hamburg

1. Ertragslage
1.3. Zusammensetzung der sonstigen betrieblichen Erträge



Sonstige betriebliche Erträge (in TEUR)	2009	2008	Veränderung
Erstattungen aus Personalgestellung	46	52	-6
Erträge aus Vermietung und Verpachtung	4	4	0
Neutrale Erträge	0	2.909	-2.909
Übrige	8	6	2
	<u>58</u>	<u>2.971</u>	<u>-2.913</u>

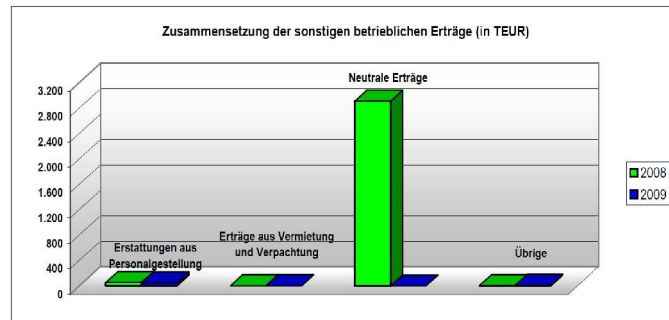

Katharinenstraße 5
28195 Bremen

Friedrichstraße 61
10117 Berlin
5

Dammtorwall 7
20354 Hamburg

1. Ertragslage
1.4. Aufwandsstruktur



Aufwandsstruktur (in TEUR)	2009	2008	Veränderung
Personalaufwand	596	595	1
Abschreibungen	695	680	15
Sonstige betriebl. Aufwendungen/Sonst. Steuern	303	265	38
	<u>1.594</u>	<u>1.540</u>	<u>54</u>

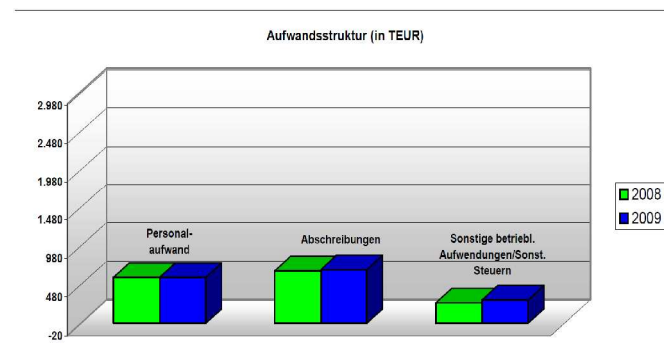

Katharinenstraße 5
28195 Bremen

Friedrichstraße 61
10117 Berlin
6

Dammtorwall 7
20354 Hamburg

1. Ertragslage
1.5. Zusammensetzung der sonstigen betrieblichen Aufwendungen



Sonstige betriebliche Aufwendungen (in TEUR)	2009	2008	Veränderung
Betriebsaufwendungen	169	158	11
Verwaltungsaufwendungen	126	98	28
neutrale Aufwendungen	44	17	27
Sonstige Personalaufwendungen	1	1	0
Übrige	7	8	-1
	347	282	65

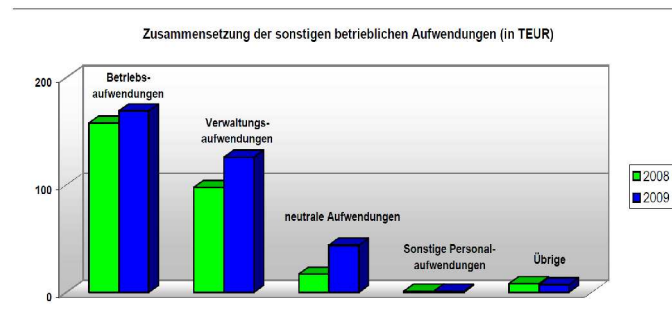

Katharinenstraße 5
28195 Bremen

Friedrichstraße 61
10117 Berlin
7

Dammtorwall 7
20354 Hamburg

2. Vermögens- und Kapitalstruktur
2.1. Darstellung der Vermögensstruktur (1)



	2009		2008		+/- TEUR
	TEUR	%	TEUR	%	
Immaterielle Vermögensgegenstände	0	0	8	0	-8
Sachanlagen	9.262	59	9.838	62	-576
Finanzanlagen	4.390	28	4.390	27	0
Langfristig gebundenes Vermögen	13.652	87	14.236	89	-584
Vorräte	124	1	124	1	0
Lieferforderungen	131	1	174	1	-43
Forderungen gegen verbundene Unternehmen	203	1	237	2	-34
Forderungen gegen den Landkreis Wesermarsch	1.025	6	1.005	6	20
Liquide Mittel	591	4	223	1	368
Kurzfristig gebundenes Vermögen	2.074	13	1.763	11	311
	15.726	100	15.999	100	-273

Katharinenstraße 5
28195 Bremen

Friedrichstraße 61
10117 Berlin
8

Dammtorwall 7
20354 Hamburg

2. Vermögens- und Kapitalstruktur

2.1. Darstellung der Vermögensstruktur (2)

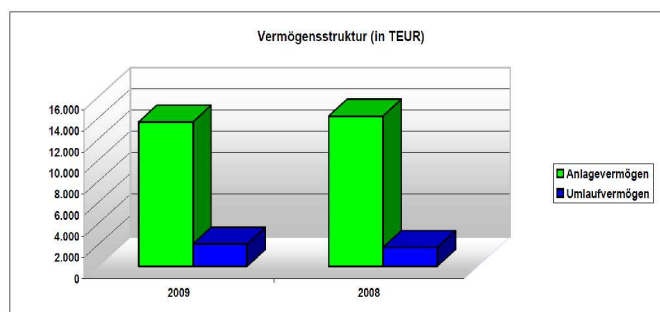

Katharinenstraße 5
28195 Bremen

Friedrichstraße 61
10117 Berlin
9

Dammtorwall 7
20354 Hamburg

2. Vermögens- und Kapitalstruktur

2.2. Darstellung der Kapitalstruktur (1)



	2009		2008		+/-
	TEUR	%	TEUR	%	
Gezeichnetes Kapital	6.136	39	6.136	38	0
Bilanzverlust	-2.712	-17	-2.498	-15	-214
Eigenkapital	3.424	22	3.638	23	-214
Rückstellungen für Reaktivierung					
Zentraldeponie	3.153	20	3.168	20	-15
Langfristige Verbindlichkeiten gegenüber Kreditinstituten	2.526	16	1.722	11	804
Langfristiges Fremdkapital	5.679	36	4.890	31	789
Mittelfristige Verbindlichkeiten gegenüber Kreditinstituten	1.679	11	1.979	12	-300
Mittelfristiges Fremdkapital	1.679	11	1.979	12	-300
Sonstige Rückstellungen	3.379	21	4.565	29	-1.186
Verbindlichkeiten gegenüber Kreditinstituten	497	3	467	3	30
Lieferverbindlichkeiten	733	5	398	2	335
Verbindlichkeiten gegenüber verbundenen Unternehmen	263	1	0	0	263
Sonstige Verbindlichkeiten	72	1	62	0	10
Kurzfristiges Fremdkapital	4.944	31	5.492	34	-548
	15.726	100	15.999	100	-273

Katharinenstraße 5
28195 Bremen

Friedrichstraße 61
10117 Berlin
10

Dammtorwall 7
20354 Hamburg

2. Vermögens- und Kapitalstruktur

2.2. Darstellung der Kapitalstruktur (2)

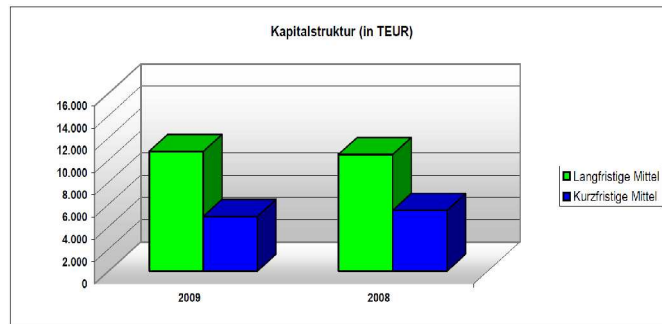

Katharinenstraße 5
28195 Bremen

Friedrichstraße 61
10117 Berlin
11

Dammtorwall 7
20354 Hamburg

3. Bilanzkennzahlen

3.1. Eigenkapitalquote

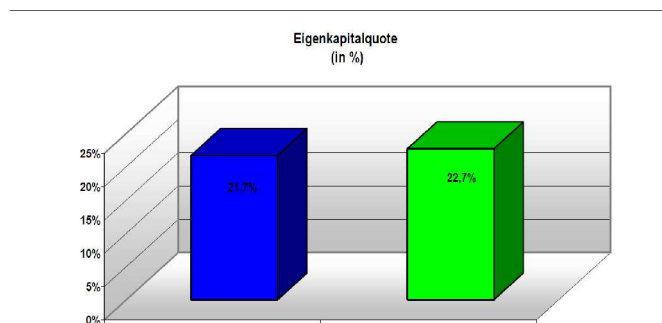

Katharinenstraße 5
28195 Bremen

Friedrichstraße 61
10117 Berlin
12

Dammtorwall 7
20354 Hamburg

3. Bilanzkennzahlen

3.2. Anlagendeckung



Deckung des langfristigen Vermögens durch langfristige Mittel
(in %)

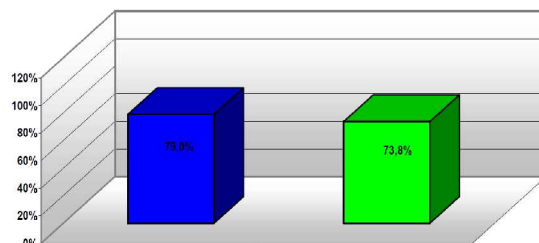

Katharinenstraße 5
28195 Bremen

Friedrichstraße 61
10117 Berlin
13

Dammtorwall 7
20354 Hamburg

4. Kapitalflussrechnung



	2009 TEUR	2008 TEUR
<u>Cashflow aus laufender Geschäftstätigkeit</u>		
Jahresergebnis	5	2.798
Abschreibungen auf das Anlagevermögen	695	680
Veränderung der Rückstellungen	-1.201	-2.781
Buchgewinne Anlagenabgänge	2	0
Veränderung des Nettoumlaufvermögens	665	73
= Cashflow aus laufender Geschäftstätigkeit	166	770
<u>Cashflow aus der Investitionstätigkeit</u>		
Auszahlungen für Anlageinvestitionen	-113	-76
= Cashflow aus der Investitionstätigkeit	-113	-76
<u>Cashflow aus der Finanzierungstätigkeit</u>		
Eigenkapitalverzinsung	-218	-54
Darlehensaufnahme	1.000	734
Darlehenstilgung	-467	-1.201
= Cashflow aus der Finanzierungstätigkeit	315	-521
Zahlungswirksame Veränderung des Finanzmittelfonds	368	173
Finanzmittelfonds am Anfang der Periode	223	50
Finanzmittelfonds am Ende der Periode	591	223

Katharinenstraße 5
28195 Bremen

Friedrichstraße 61
10117 Berlin
14

Dammtorwall 7
20354 Hamburg



Diplom-Betriebswirt (FH)
BA (Hons.) Leeds/GB
Frank Fruggel
Wirtschaftsprüfer | Steuerberater

Bremen

**Katharinenstraße 5
28195 Bremen**

**Tel.: 0421/32 27 16-0
Fax: 0421/32 27 16-40**



Diplom-Betriebswirt (FH)
Björn Hagedorn
Wirtschaftsprüfer | Steuerberater

Berlin

**Friedrichstraße 61
10117 Berlin**

**Tel.: 030/40 00 49-30
Fax.: 030/40 00 49-35**



Diplom-Kaufmann
Holger Fennen
Wirtschaftsprüfer | Steuerberater

Hamburg

**Dammtorwall 7
20354 Hamburg**

**Tel.: 040/36 09 89-0
Fax.: 040/36 09 89-15**

Katharinenstraße 5
28195 Bremen

Friedrichstraße 61
10117 Berlin

15

Dammtorwall 7
20354 Hamburg